



Attuazione dell'articolo 11 della legge 24 giugno 2009, n. 77

MICROZONAZIONE SISMICA

Carta delle microzone omogenee in prospettiva sismica

Scala 1:10.000

Comune di Buttigliera Alta (TO)

Variante semplificata "IMPLUVIO MONTE CUNEO"

ai sensi Art.19 D.P.R. 08.06.2001 n°327 e s.m.i.

art. 17bis comma 6 L.R. 56/77 e s.m.i.

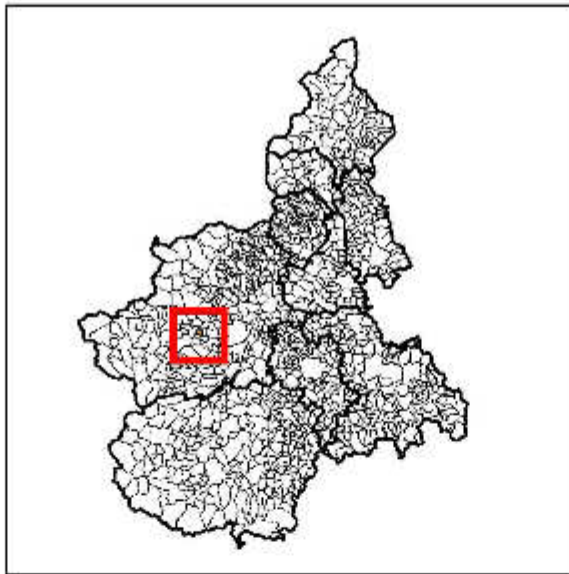

Soggetto attuatore
genovese & associati
studio di geologia applicata
via camogli, 10
10134 TORINO
tel. fax. 011.3199507
email: genovese@iol.it

Data
1 febbraio 2015

Legenda

Zone stabili suscettibili di
amplificazioni locali



Tracce di
sezione topografica

Tracce per gli approfondimenti delle amplificazioni topografiche

Zone di attenzione
per instabilità

ZaFr.q - Zona di attenzione per instabilità di versante quiescente

Limite dell'area d'indagine

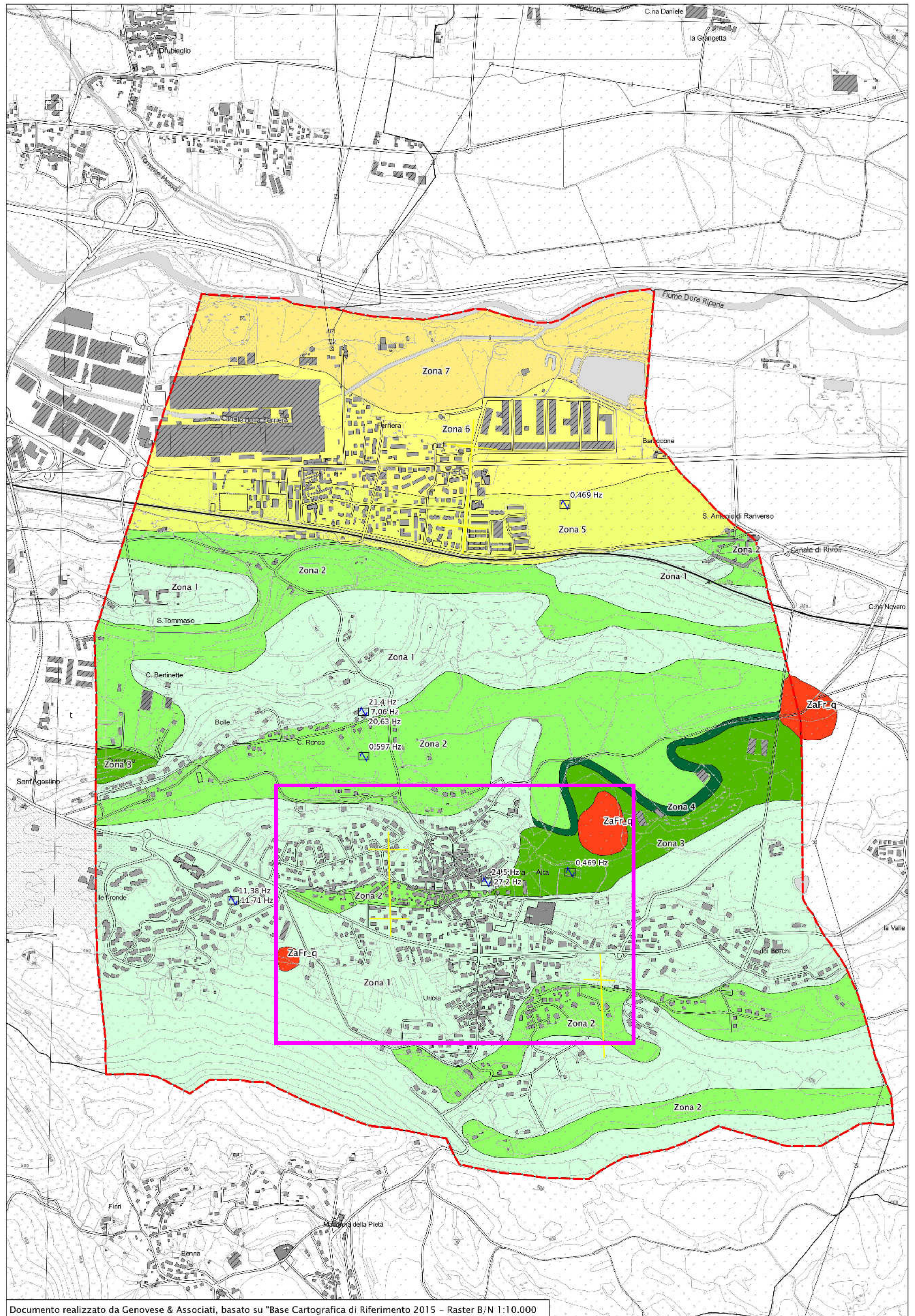
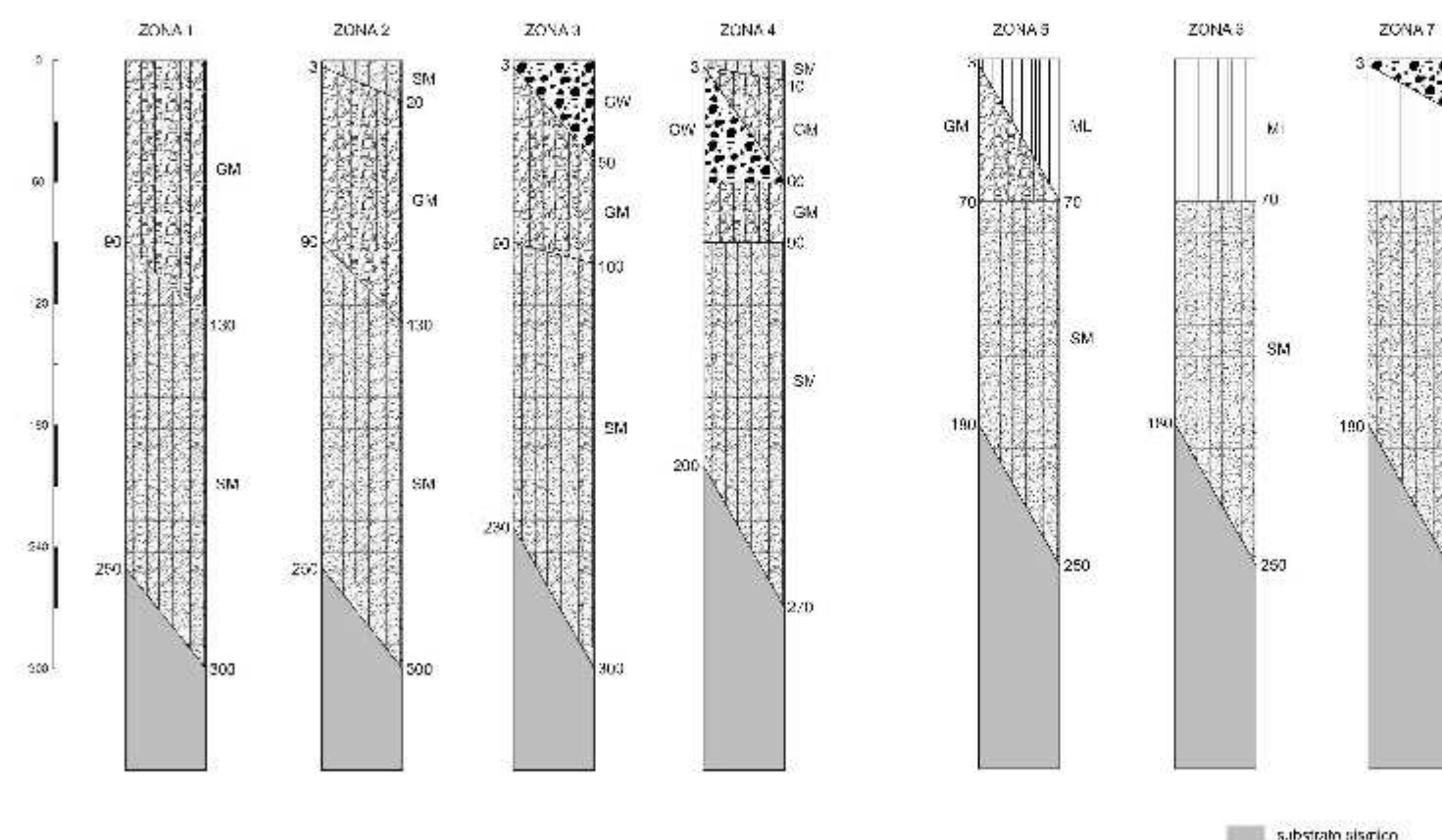

Documento realizzato da Genovese & Associati, basato su "Base Cartografica di Riferimento 2015 - Raster B/N 1:10.000"